

ZyXEL Transparent Konfiguration

ZyXEL Transparent Konfiguration

INDEX

ZyXEL Prestige 653HI(-I) / 653HWI(-I)	2
ZyXEL Prestige 662HW(-I)	6
ZyXEL Prestige 791R / 792H	11

ZyXEL Transparent Konfiguration

ZyXEL Prestige 653HI(-I) / 653HWI(-I)

Im folgenden wird erläutert, wie Sie Ihren Router über das Webinterface in den Transparent-Modus konfigurieren. Öffnen Sie dazu ein Browserfenster und geben Sie bei der Adresse die interne IP-Adresse des Gerätes ein (Standardmässig 192.168.1.1). Im Anmeldefenster welches erscheint, geben Sie admin als Benutzername und das Kennwort für das Gerät ein (Standardmässig 1234).

Netzwerkkenwort eingeben

Geben Sie Benutzernamen und Kennwort ein.

Site 192.168.1.1

Realm Prestige 653HI

Benutzername admin

Kennwort *****

Kennwort in Kennwortliste speichern

OK Abbrechen

Nun klicken Sie im Menü links auf **Wizard Setup**.

Web Configurator - Microsoft Internet Explorer

Adresse <http://192.168.1.1/rpSys.html>

ZyXEL
TOTAL INTERNET ACCESS SOLUTION

SITE MAP HELP

Language English

Wizard Setup

- [ADSL Setup](#)
- [Media Bandwidth Mgmt.](#)

Advanced Setup

- [Password](#)
- [LAN](#)
- [DMZ](#)
- [Wireless LAN](#)
- [WAN](#)
- [NAT](#)
- [Dynamic DNS](#)
- [Time and Date](#)
- [Firewall](#)
- [Content Filter](#)
- [Content Access Control](#)
- [Anti Virus](#)
- [VPN](#)
- [Certificates](#)
- [Remote Management](#)
- [UPnP](#)
- [Logs](#)
- [Media Bandwidth Mgmt.](#)

Maintenance

- [System Status](#)
- [DHCP Table](#)
- [ARP Table](#)
- [Wireless LAN](#)
- [Diagnostics](#)
- [Firmware](#)
- [Configuration](#)

ZyXEL Transparent Konfiguration

Klicken Sie auf Next.

Web Configurator - Microsoft Internet Explorer
Datei Bearbeiten Ansicht Favoriten Extras ?
Zurück Suchen Favoriten Verlauf Wechselliste Links
Adresse http://192.168.1.1/rpSys.html

ZyXEL
TOTAL INTERNET ACCESS SOLUTION

SITE MAP HELP

Connection Wizard- ISP Parameters for Internet Access

Mode Routing

Encapsulation PPPoE

Multiplex LLC

Virtual Circuit ID
VPI 8
VCI 35

Next

Bei einer Neukonfiguration des Gerätes tragen Sie Ihre ADSL-Benutzerangaben hier ein und aktivieren die Option Nailed-Up Connection. Stellen Sie bei **Network Address Translation** auf „None“ um. Klicken Sie danach auf „Next“.

Web Configurator - Microsoft Internet Explorer
Datei Bearbeiten Ansicht Favoriten Extras ?
Zurück Suchen Favoriten Verlauf Wechselliste Links
Adresse http://192.168.1.1/rpSys.html

ZyXEL
TOTAL INTERNET ACCESS SOLUTION

SITE MAP HELP

Connection Wizard- ISP Parameters for Internet Access

Service Name green

User Name 0561234567@adsl.green.ch

Password

IP Address
 Obtain an IP Address Automatically
 Static IP Address
0.0.0.0

Connection
 Connect on Demand: Max Idle Timeout 0 sec
 Nailed-Up Connection

Network Address Translation
None

Back Next

ZyXEL Transparent Konfiguration

Sie sehen nun eine Übersicht der Konfiguration. Klicken Sie nun noch auf „**Change LAN Configuration**“.

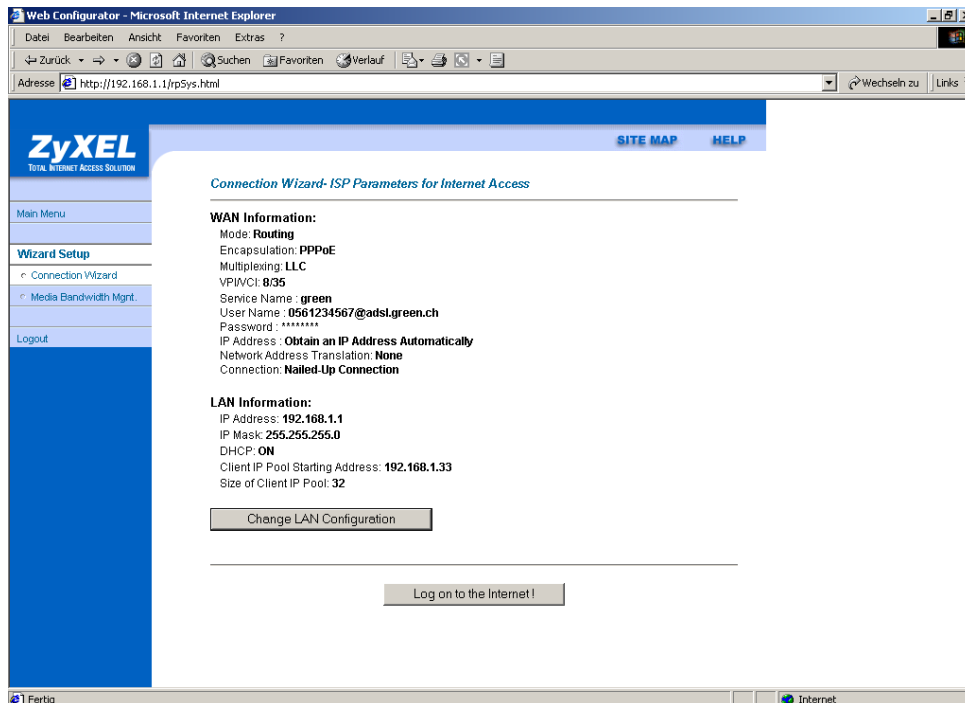

Stellen Sie **DHCP** auf **OFF** und tragen Sie bei IP Adresse Ihre **Ihre öffentliche IP (Router IP)** und unter **IP Subnet Mask= entsprechendes Subnet** gemäss Ihren Benutzerunterlagen ein. Klicken Sie danach auf Finish.

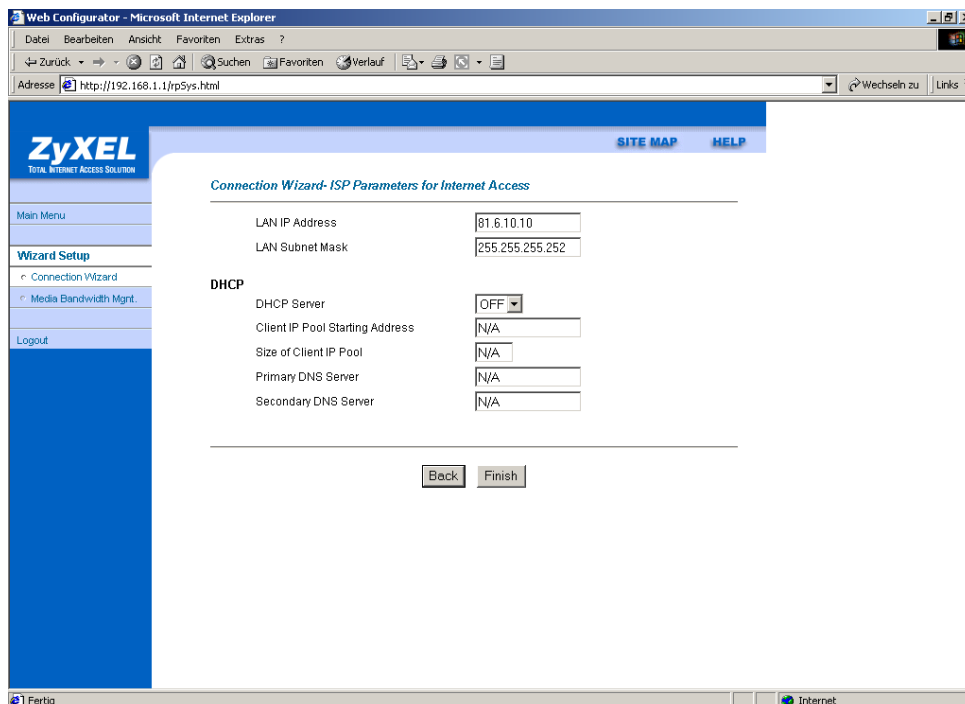

Wichtig: Um die Konfiguration abzuschliessen muss man das Zyxel-Gerät rebooten (neu starten)!

ZyXEL Transparent Konfiguration

Zugriff: Nach der Konfiguration müssen Sie Ihren Router mit der öffentlichen Adresse aufrufen. Dazu muss gewährleistet sein, dass der Client, mit welchem Sie auf den Router zugreifen möchten, sich im selben IP-Range wie der Router befindet.

Bsp.

IP Client
81.6.10.11

IP Router
81.6.10.10

ZyXEL Transparent Konfiguration

ZyXEL Prestige 662HW(-I)

Öffnen Sie ein Browserfenster und geben Sie bei der Adresse die interne IP-Adresse des Gerätes ein (Standardmässig 192.168.1.1). Im Anmeldefenster, welches nun erscheint, geben Sie das Kennwort für das Gerät ein (Standardmässig 1234).

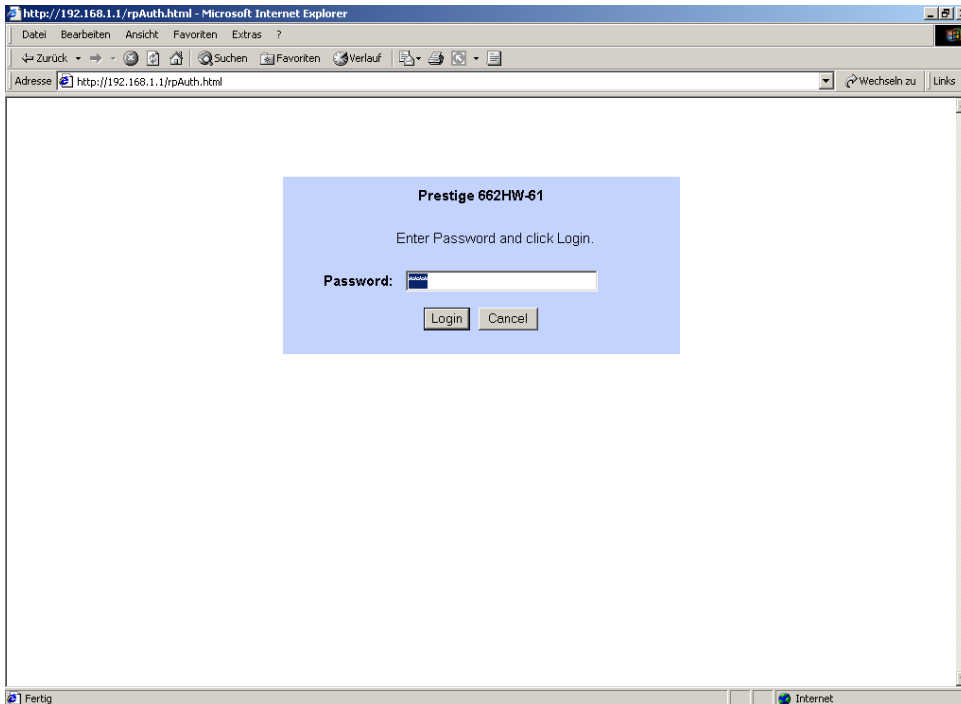

ZyXEL Transparent Konfiguration

Falls noch das Standardkennwort gesetzt ist, muss nun ein neues Kennwort eingegeben und bestätigt werden. Klicken Sie danach auf **Apply**.

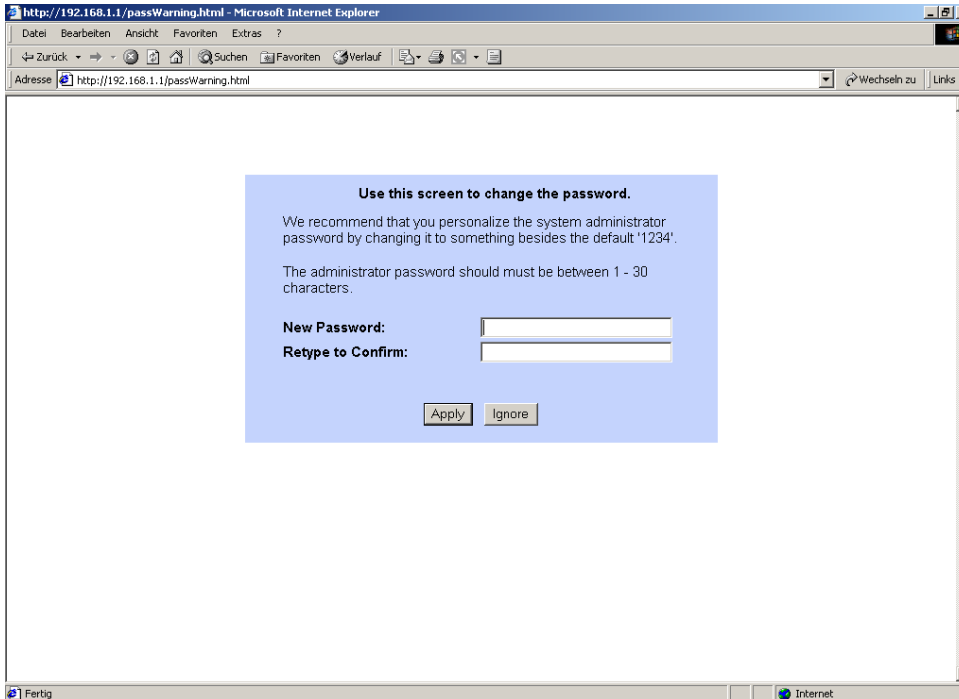

Die darauffolgende Meldung können Sie ebenfalls mit **Apply** bestätigen.

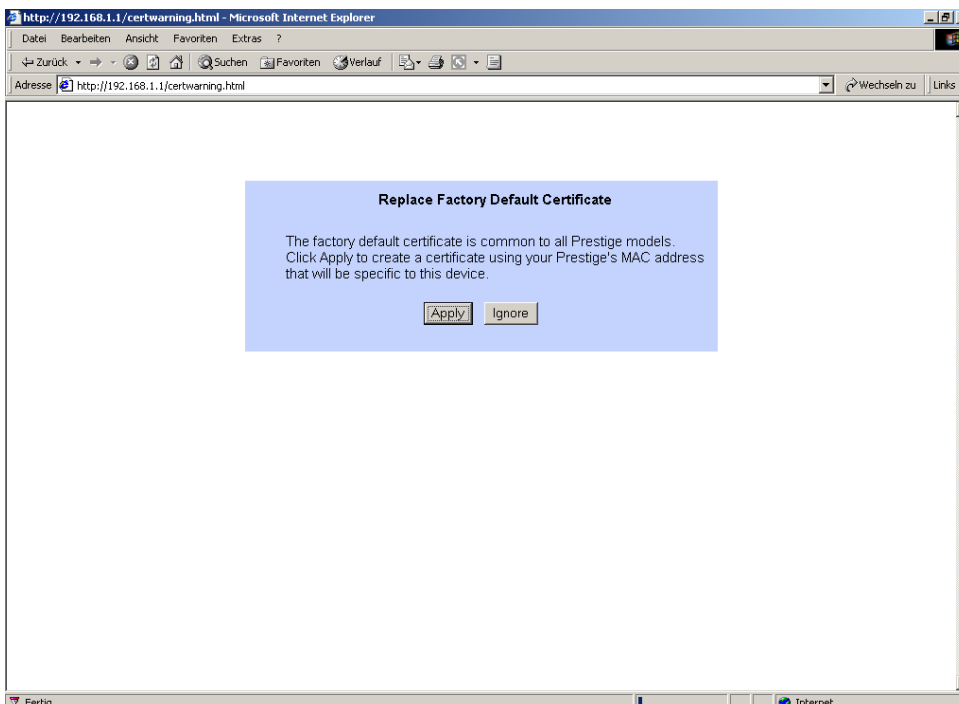

ZyXEL Transparent Konfiguration

Nun klicken Sie im Menü links auf **Wizard Setup**.

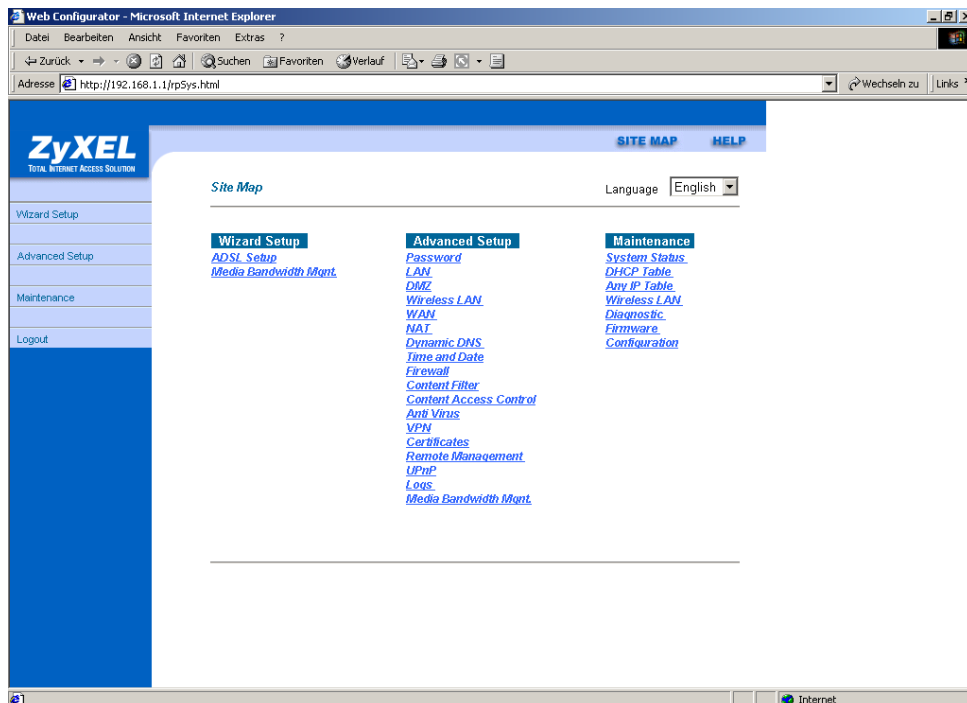

Klicken Sie auf Next.

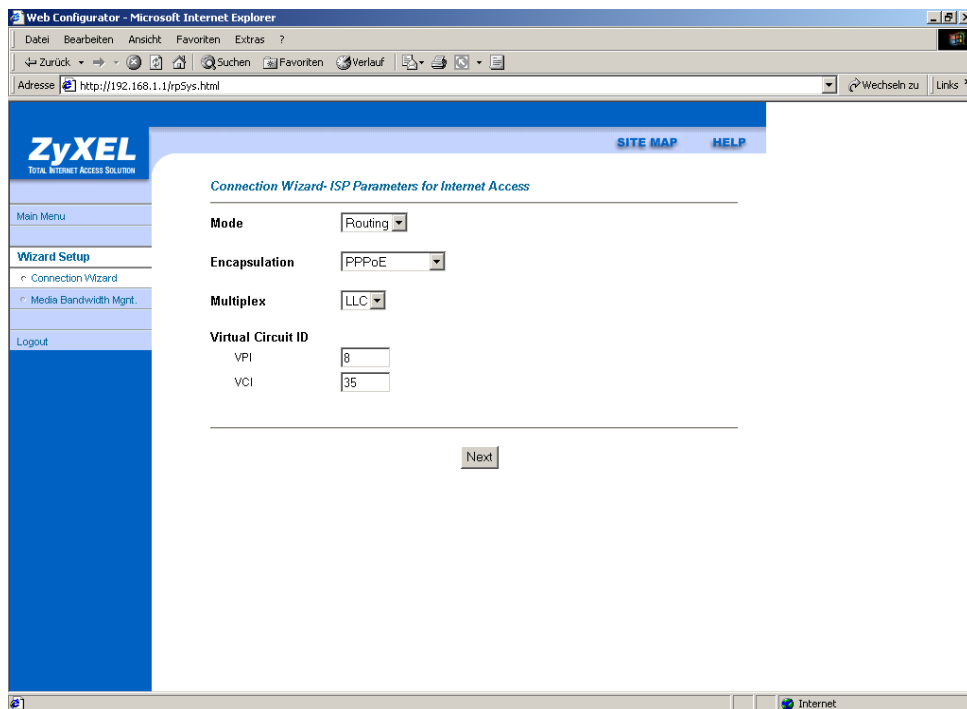

ZyXEL Transparent Konfiguration

Bei einer Neukonfiguration des Gerätes tragen Sie Ihre ADSL-Benutzerangaben hier ein und aktivieren die Option Nailed-Up Connection. Stellen Sie bei **Network Address Translation** auf „None“ um. Klicken Sie danach auf „Next“.

Web Configurator - Microsoft Internet Explorer

Adresse: http://192.168.1.1/rpSys.html

ZyXEL
TOTAL INTERNET ACCESS SOLUTION

SITE MAP HELP

Connection Wizard-ISP Parameters for Internet Access

Service Name:

User Name:

Password:

IP Address

Obtain an IP Address Automatically

Static IP Address

Connection

Connect on Demand: Max Idle Timeout sec

Nailed-Up Connection

Network Address Translation

Back Next

Sie sehen nun eine Übersicht der Konfiguration. Klicken Sie nun noch auf „**Change LAN Configuration**“.

Web Configurator - Microsoft Internet Explorer

Adresse: http://192.168.1.1/rpSys.html

ZyXEL
TOTAL INTERNET ACCESS SOLUTION

SITE MAP HELP

Connection Wizard-ISP Parameters for Internet Access

WAN Information:

Mode: **Routing**

Encapsulation: **PPPoE**

Multiplexing: **LLC**

VPI/VCI: **8/35**

Service Name: **green**

User Name: **0561234567@adsl.green.ch**

Password: *********

IP Address: **Obtain an IP Address Automatically**

Network Address Translation: **None**

Connection: **Nailed-Up Connection**

LAN Information:

IP Address: **192.168.1.1**

IP Mask: **255.255.255.0**

DHCP: **ON**

Client IP Pool Starting Address: **192.168.1.33**

Size of Client IP Pool: **32**

Change LAN Configuration

Log on to the Internet!

ZyXEL Transparent Konfiguration

Stellen Sie **DHCP** auf **OFF** und tragen Sie bei IP Adresse Ihre **Ihre öffentliche IP (Router IP)** und unter **IP Subnet Mask= entsprechendes Subnet** gemäss Ihren Benutzerunterlagen ein. Klicken Sie danach auf Finish.

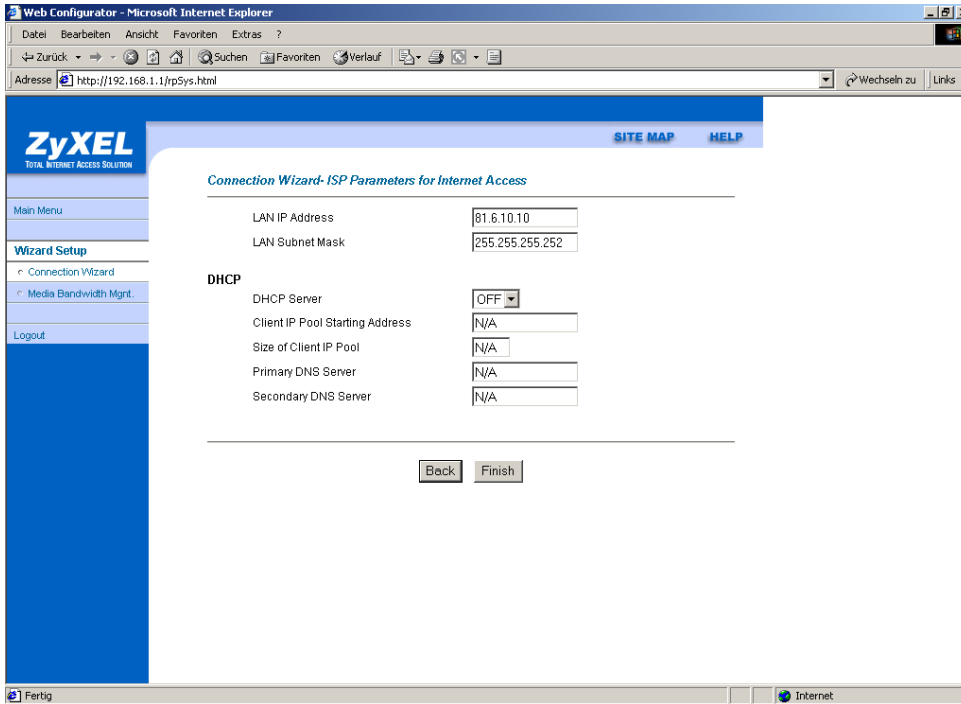

Wichtig: Um die Konfiguration abzuschliessen muss man das Zyxel-Gerät rebooten (neu starten)!

Zugriff: Nach der Konfiguration müssen Sie Ihren Router mit der öffentlichen Adresse aufrufen. Dazu muss gewährleistet sein, dass der Client, mit welchem Sie auf den Router zugreifen möchten, sich im selben IP-Range wie der Router befindet.

Bsp.

IP Client
81.6.10.11

IP Router
81.6.10.10

ZyXEL Transparent Konfiguration

ZyXEL Prestige 791R / 792H

Öffnen Sie ein Browserfenster und geben Sie bei der Adresse die interne IP-Adresse des Gerätes ein (Standardmässig 192.168.1.1). Im Anmeldefenster, welches nun erscheint, geben Sie admin als Benutzernamen und das Kennwort für das Gerät ein (Standardmässig 1234).

Netzwerkennwort eingeben

Geben Sie Benutzernamen und Kennwort ein.

Site 192.168.1.1

Realm Prestige 792H

Benutzername admin

Kennwort *****

Kennwort in Kennwortliste speichern

OK Abbrechen

Nun klicken Sie im Menü links auf **Wizard Setup**.

Web Configurator - Microsoft Internet Explorer

Adresse http://192.168.1.1/

ZyXEL
TOTAL INTERNET ACCESS SOLUTION

SITE MAP HELP

Site Map

Wizard Setup	Advanced Setup	Maintenance
Wizard Setup	Password	System Status
	LAN	DHCP Table
	WAN	Diagnostic
	NAT	Firmware
	Dynamic DNS	
	Firewall	
	Content Filter	
	VPN	
	Remote Management	
	UPnP	

Fertig Internet

ZyXEL Transparent Konfiguration

Klicken Sie auf Next.

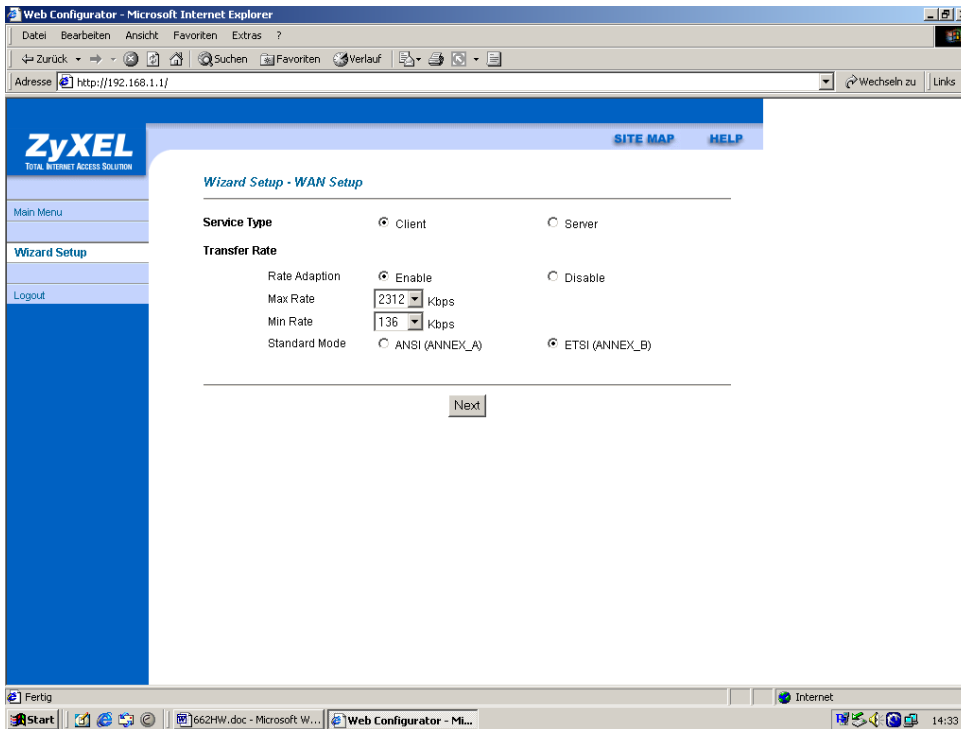

Stellen Sie bei **Encapsulation** auf **PPPoE** um und klicken Sie danach auf Next.

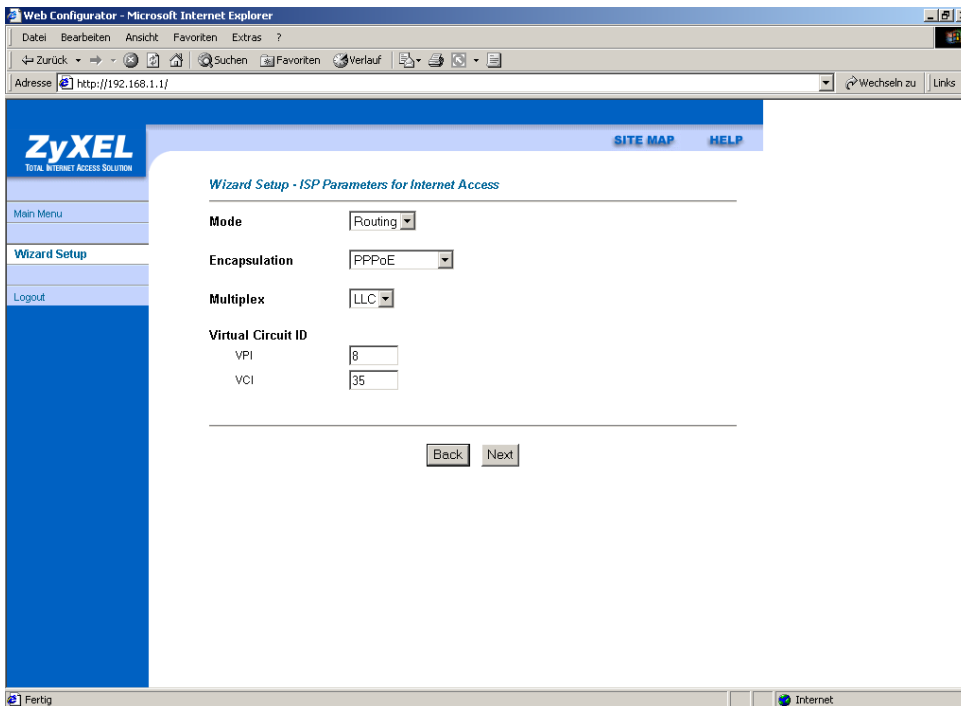

ZyXEL Transparent Konfiguration

Bei einer Neukonfiguration des Gerätes tragen Sie Ihre ADSL-Benutzerangaben hier ein und aktivieren die Option Nailed-Up Connection. Stellen Sie bei **Network Address Translation** auf „None“ um. Klicken Sie danach auf „Next“.

Web Configurator - Microsoft Internet Explorer

Adresse: http://192.168.1.1/

ZyXEL
TOTAL INTERNET ACCESS SOLUTION

SITE MAP HELP

Wizard Setup - ISP Parameters for Internet Access

Service Name:

User Name:

Password:

IP Address

Obtain an IP Address Automatically

Static IP Address:

Connection

Connect on Demand: Max Idle Timeout: Secs

Nailed-Up Connection

Network Address Translation

Back Next

Sie sehen nun eine Übersicht der Konfiguration. Klicken Sie nun noch auf „**Change LAN Configuration**“.

Web Configurator - Microsoft Internet Explorer

Adresse: http://192.168.1.1/

ZyXEL
TOTAL INTERNET ACCESS SOLUTION

SITE MAP HELP

Wizard Setup - ISP Parameters for Internet Access

WAN Information:

Mode: **Routing**

Encapsulation: **PPPoE**

Multiplexing: **LLC**

VPI/VCI: **835**

Service Name: **green**

User Name: **0561234567@dsl.green.ch**

Password: *********

IP Address: **Obtain an IP Address Automatically**

Network Address Translation: **None**

Connection: **Nailed-Up Connection**

LAN Information:

IP Address: **192.168.1.1**

IP Mask: **255.255.255.0**

DHCP: **ON**

Client IP Pool Starting Address: **192.168.1.33**

Size of Client IP Pool: **32**

Change LAN Configuration

Save Settings

ZyXEL Transparent Konfiguration

Stellen Sie **DHCP** auf **OFF** und tragen Sie bei IP Adresse Ihre **Ihre öffentliche IP (Router IP)** und unter **IP Subnet Mask= entsprechendes Subnet** gemäss Ihren Benutzerunterlagen ein. Klicken Sie danach auf Finish.

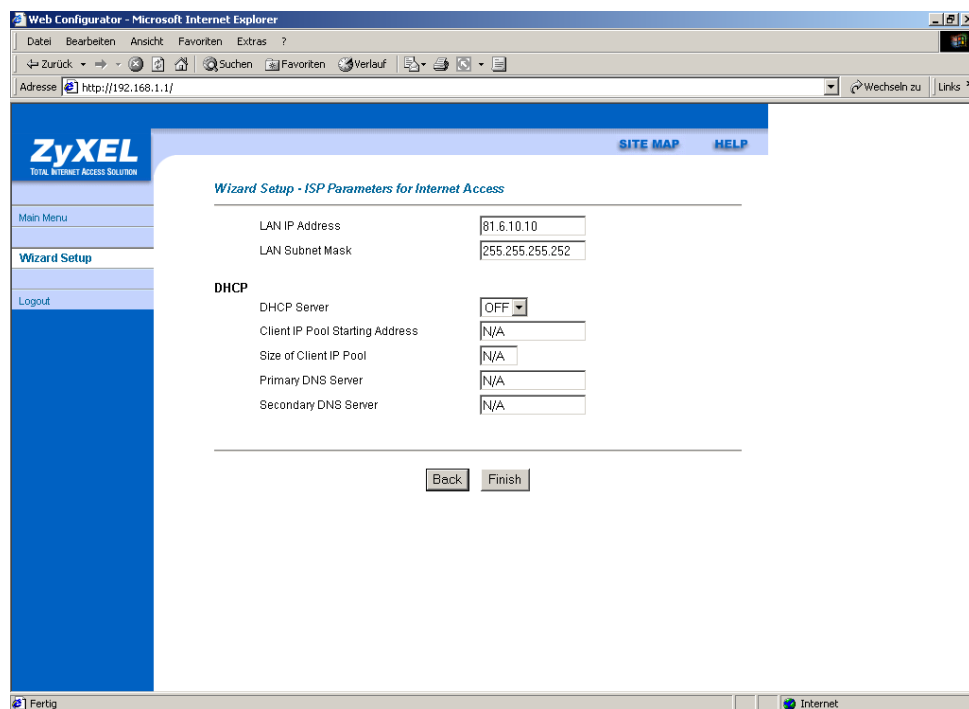

Wichtig: Um die Konfiguration abzuschliessen muss man das Zyxel-Gerät rebooten (neu starten)!

Zugriff: Nach der Konfiguration müssen Sie Ihren Router mit der öffentlichen Adresse aufrufen. Dazu muss gewährleistet sein, dass der Client, mit welchem Sie auf den Router zugreifen möchten, sich im selben IP-Range wie der Router befindet.

Bsp.

IP Client
81.6.10.11

IP Router
81.6.10.10